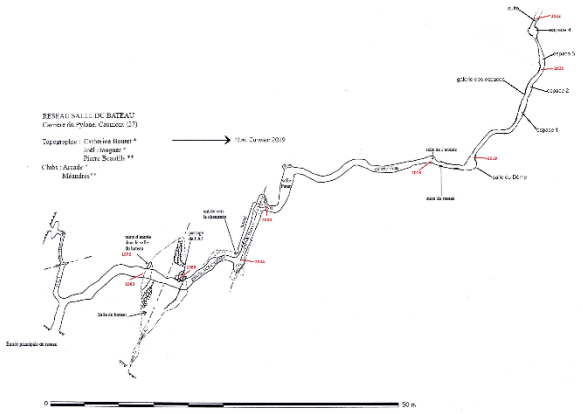

COLLECTIF DE TRAVAIL COMMISSION RESEAU SALLE DU BATEAU

Clubs participants en 2023

SSPC SCOF MJC Evreux

Méandres ESH

Sortie du : 13-01-2024 **De :** 8h30 à 16h30

Présents : Pierre Beaufils, Michel Brunet, Vincent Mack, Yves Leger, Philippe Geffard, Emanuel Zanda, Michael Leroy, Thomas ?

Progression du jour

1,50 m dans l'espace 5

Chariot

RAS

Travaux du jour

Avec le chariot, reprise du cheminement de la dernière longueur de rail posée. Sortie des bennes restées pleines. Pour sa dernière participation, Emanuel est déchainé, dommage qu'il nous quitte. Nous lui souhaitons une bonne réussite dans sa nouvelle destination. Les

bennes défilent et le chariot ne cesse dans son va et viens. Dans le remplissage nous trouvons encore des silex vernis. Nous sortirons au minimum 90 bennes, soit 30 chariots ce qui fait au moins 2 M3 de remplissage détassé.

A notre départ le front de taille fait 1,50m de haut pour 1,30 de large et nous sommes au milieu de l'espace 5.

Reste à faire

Vider l'espace 5 pour entrer dans la suite

Prochaines séances de désob le : 3/02 et 10 /02

Galets roulés dans le sable

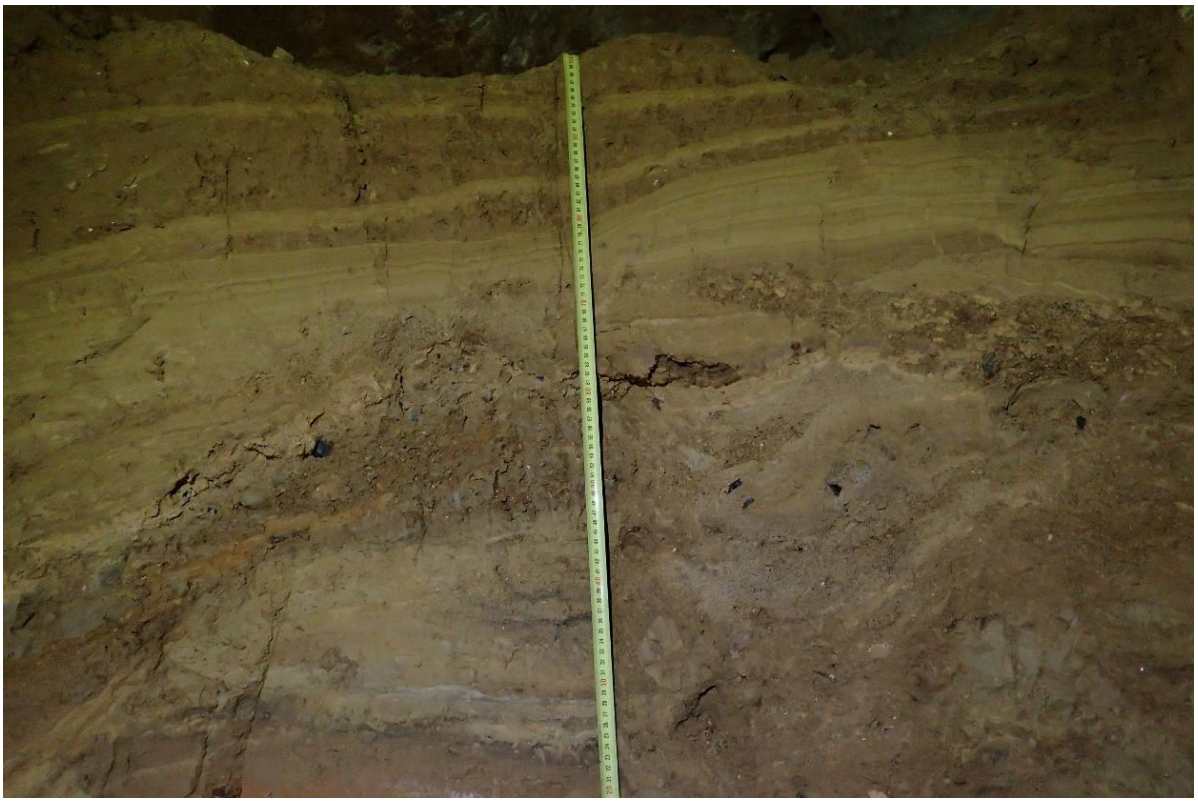

Coupes dans le remplissage

Silex vernis sur feuille 21x29,7