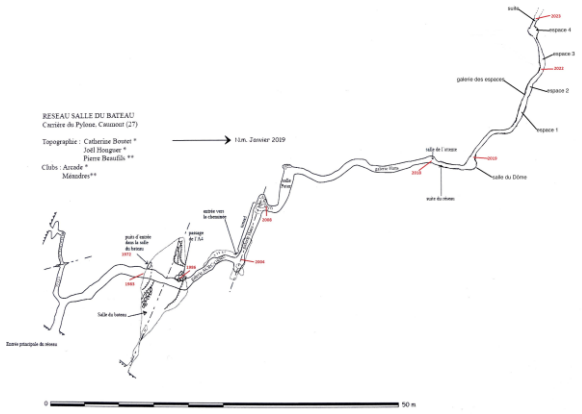

COLLECTIF DE TRAVAIL COMMISSION RESEAU SALLE DU BATEAU

Clubs participants en 2023

SSPC SCOF MJC Evreux

Méandres ESH

Sortie du : 18/11/2023 **De :** 8h30 **à** 16h30

Présents : Pierre Beaufils

Progression du jour

1m

Chariot

Chariot électrique batterie lithium ras

Travaux

Poursuite du vidage de l'espace 4. Sortie 2 m3. Strate de sable avec de nombreux silex, rive gauche très humide et argile très collante.

Sortie 29 chariots de 3 bennes.

Les trésors du jour, 2 silex vernis dont un entièrement et dans l'argile, l'autre dans le sable et vernis d'un seul côté. Dans l'argile à 0,50 m P/R au-dessus du remplissage une stalactite de 20 cm de long et 6 au plus fort diamètre, également une plaque de calcite de 10 cm sur 5 et 2mm d'épaisseur collée sur un bloc d'argile.

Reste à faire

Poursuivre le vidage de l'espace 4

Prochaines séances de désob le : Samedi 9/12 - 12 / 01 - 27 / 01

Pierre Beaufils

plaque de calcite en place

espace 4 en fin de journée

remplissage espace 4

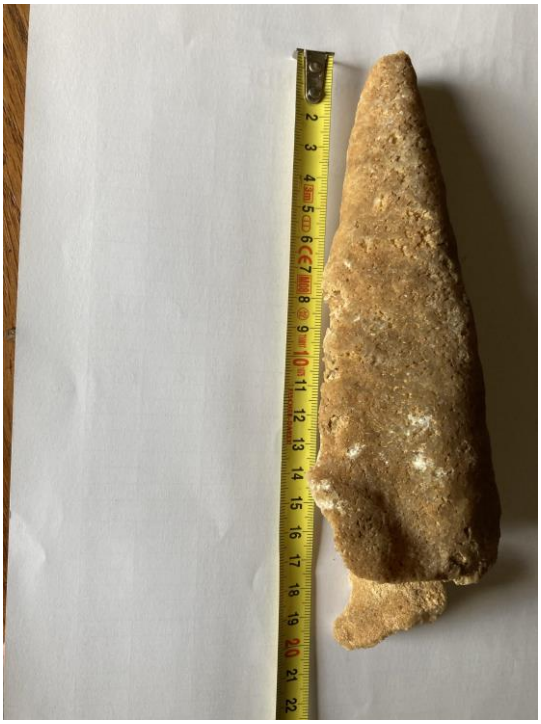

stalactite

trouvé dans l’argile

trouvé dans le sable

Second colloque francophone

Histoires de désob'

Recherche et découvertes du milieu souterrain

22-24 mars 2024

Signes (83)

Fédération Française de Spéléologie