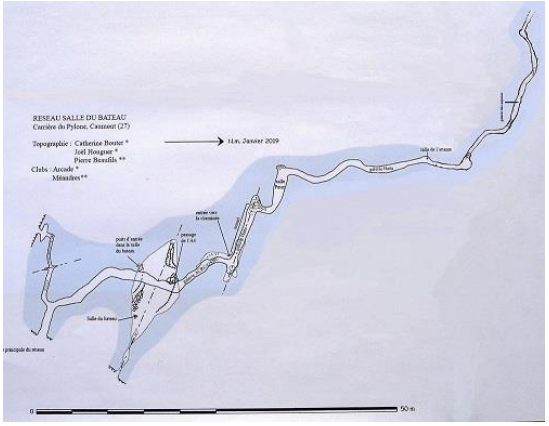

COLLECTIF DE TRAVAIL COMMISSION RESEAU SALLE DU BATEAU

Clubs participants en 2022

SSPC SCOF

Méandres ESH

Sortie du : 24-09-2022 **De :** 9h **à** 17h

Présents : Pierre Beaufils, Joël Honguer, Nathan Fleuret, Fabien Leveillard, le Mécano

Nous continuons les travaux d'asséchement du méandre en finissant la rigole vers la gamine et en descendant le sol pour éviter l'accumulation de l'eau. En creusant la rigole nous découvrons à un endroit pas très loin de la Gamine de nombreux silex polis et délavés le long de la paroi gauche, et en face le long de la paroi droite même chose, en creusant nous trouvons une banquette ouverte et une paroi qui s'élargie, le tout se trouve sur une diaclase. Peut-être la présence d'un sous tirage. Nous reprendrons les fouilles un peu plus tard, l'objectif actuel est de reprendre au plus vite la désob galerie des espaces. Nous constatons également un ralentissement des arrivées d'eau de la cheminée et sur les parois. Nous avons l'intention de

creuser un puits à l'entrée du tunnel. Cela a déjà été fait, il devrait faire environ 1,50m par rapport au sol actuel, celui-ci a été rebouché lors du creusement du tunnel. Ce puits mettra en évidence une vasque et permettra peut-être une évacuation de l'eau venant de la cheminée par un niveau plus bas, il sera recouvert d'une tôle et d'un caillebotis.

La sortie travaux du 1/10 est annulée, très peu de monde et journée découverte de la spéléo.

En octobre je ne serai pas disponible, très occupé en ces derniers temps, mais une équipe peu se formée sans moi pour travailler dans le méandre. Me contacter si besoin.

Prévisions en novembre, les samedis 5/19/26, cela reste à confirmer.

Pierre

La découverte

la goulotte

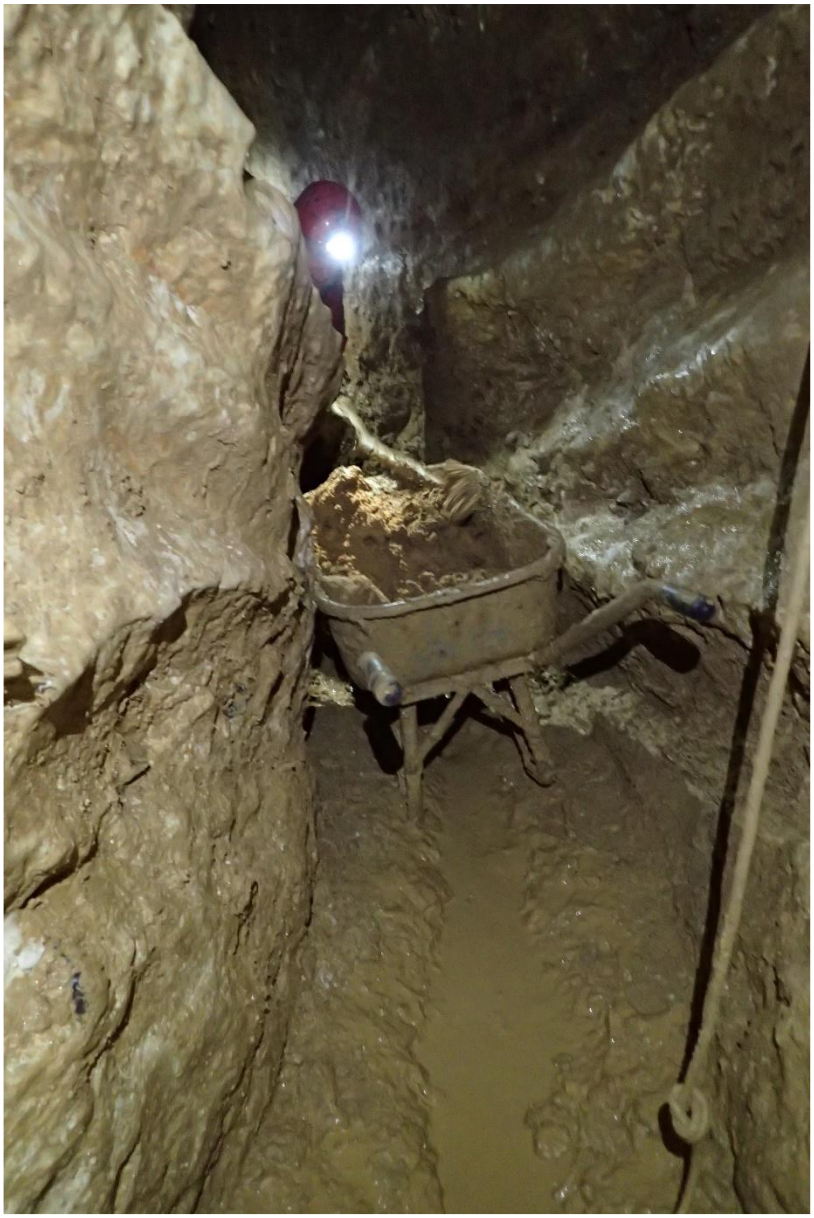

La descente du sol